【シンガポール】 現地企業案内 ------ 教育・福祉体験

英語教室

STALFORD LEARNING CENTRE

様々な人種が暮らす中で、英語が公用語として定められているシンガポール。その多国籍な環境で生の英語に触れ、
英語をより身近なものへとする事が可能です。

現地企業　　WEB　http://www.stalford.edu.sg/

業種	学習塾	住所	302 Tiong Bahru Road #02-102/103/104, Tiong Bahru Plaza, S
創業	2009年	市内～(工業団地名)	市内から15分
従業員数	12名	電話	65- 6756- 1033
営業時間	09.00am – 16.00am	ファックス	
定休日	日・祝日	代表 e-メール	seikyee@e-mmerze.com

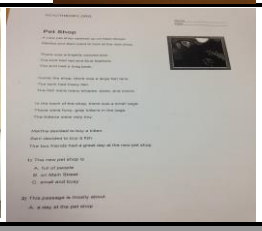

企業訪問に関して

最少受入人数	7名	見学可能箇所 プログラム 等	各自自己紹介 教材を使用した講習 グループセッション 記念写真撮影・証書授与 ※ご予約確定には10日間ほどの時間を要します。 ※英語でのご案内となります。
最大受入人数	20名		
SMI手配実績	あり		
予約の取り方	事前アポ		
ご案内	英語		
代金	500S$／3日間1名		

料理教室

SHATEC

多国籍、多文化の国シンガポールでは食文化も豊かです。食文化がシンガポールにおいて、クッキング教室を体験することが可能です。

現地企業　　WEB　http://www.shatec.sg/

業種	人材育成	住所	21 Bukit Batok Street 22, 659589
創業	1983年	市内～(工業団地名)	市内から15分
従業員数	多数	電話	(65) 6415 3588
営業時間	09.00am – 16.00am	ファックス	
定休日	日・祝日	代表 e-メール	直接のご連絡はご遠慮ください

企業訪問に関して

最少受入人数	10名	見学可能箇所 プログラム 等	各自自己紹介 シェフによる模範実演 キッチンでの調理体験 記念写真撮影、調理したものの試食 ※ご予約確定には10日間ほどの時間を要します。 ※英語でのご案内となります。
最大受入人数	30-40名 （コースによる）		
SMI手配実績	あり		
予約の取り方	事前アポ		
ご案内	英語		
代金	200S$／4時間1名		

メディア体験教室
SINGAPORE MEDIA ACADEMY

日本と変わらない程目覚ましい発展を遂げたシンガポールにて、メディアに纏わるレッスンを受けることが可能です。
ニュースキャスター、ラジオパーソナリティー、プロモーションビデオ作製体験など様々なコースが御座います。

現地企業　　WEB　http://www.mediaacademy.sg/

業種	人材育成	住所	30 Merchant Road #04-13 Riverside Point Singapore 058282
創業	2005年	市内～(工業団地名)	市内から15分
従業員数	多数	電話	6564356000
営業時間	09.00am – 16.00am	ファックス	
定休日	日・祝日	代表 e-メール	直接のご連絡はご遠慮ください

企業訪問に関して

最少受入人数	10名	見学可能箇所 プログラム 等	各自自己紹介
最大受入人数	30-40名 （コースによる）		教材を使用した講習
SMI手配実績	あり		機材の講習とその実演
予約の取り方	事前アポ		記念写真撮影、作成したメディア物の配布
ご案内	英語		※ご予約確定には10日間ほどの時間を要します。
代金	300-500S$／2日間1名		※英語でのご案内となります。

幼稚園視察
CARPE DIEM SCHOOLHOUSE

多様な人種が暮らすこの国で、幼少期からどのような教育環境に置かれているかを視察することが可能です。英語と北京語が公用語として定められている中で、小さい時期からどのように文化の違う子供たちが交流をはかっているのか、貴重な経験を子供たちを通して学ぶことができます。老人ホームと合わせることで「高齢化社会へのシンガポールの取り組み」とした題材を制定することができます。

現地企業　　WEB

業種	幼稚園	住所	PL BLOCK 5 TOH YI DRIVE #01-221 SINGAPORE
創業	1995年	市内～(工業団地名)	市内から20分
従業員数	スタッフ 7名 園児93名	電話	直接のご連絡はご遠慮ください
営業時間	09.00am – 12.00am	ファックス	直接のご連絡はご遠慮ください
定休日	日・祝日	代表 e-メール	homestay@singnet.com.sg

最少受入人数	1名	見学可能箇所 プログラム 等	先生からのあいさつ
最大受入人数	90名/1回		園内の紹介（入園前に体温測定、同意書へのサイン必須です）
SMI手配実績	あり		生徒との触れ合い（大型団体は2-3分割）
予約の取り方	事前アポ		記念写真撮影
ご案内	英語		※ご予約確定には10日間ほどの時間を要します。
代金	350S$／1名		※英語でのご案内となり、幼稚園は時期により変更いたします。

＊入園児の体温測定で異常が見られた場合、園内への入場をお断りする場合が御座います。

老人ホーム視察
MORAL HOME FOR THE AGED SICK

日本を参考に国政を構築してきたシンガポールにおいて、高齢化社会問題の現場視察を行うことができます。
日本を反面教師とし、どのように国が国政に取り組んでいるか、幼稚園視察と併せることで、テーマとして制定することも可能です。 こちらの施設は1992年に政府から認定を受け、チャリティーと国政からの支援による非営利団体となります。

現地企業			WEB
業種	老人ホーム	住所	NO1 JALAN BILALS 468854
創業	1986年	市内～(工業団地名)	市内から40分（空港近く）
従業員数	スタッフ65名 居住者120名	電話	直接のご連絡はご遠慮ください
営業時間	09.00am – 11.00am 13.00am ー 15.00am	ファックス	直接のご連絡はご遠慮ください
定休日	日・祝日	代表 e-メール	homestay@singnet.com.sg

企業訪問に関して			
最少受入人数	1名	見学可能箇所 プログラム 等	施設スタッフからの歓迎
最大受入人数	30名/1回		施設の説明、見学における注意事項
SMI手配実績	あり		施設内見学（大人数の場合は2分割）
予約の取り方	事前アポ		居住者との触れ合い、Ｑ＆Ａ
ご案内	英語		※ご予約確定には10日間ほどの時間を要します。
代金	220S$／1名		※英語でのご案内となり、必要な場合は別途通訳依頼を承ります

＊御高齢の方が数多く入居されております。体調が優れない方のご訪問はお断りする場合が御座います。
インフルエンザなどのウイルスに関し、特に徹底したご配慮の程、宜しくお願い申し上げます。

NUSキャンパスツアー＆NUS内でのレッスン体験
NUS CAMPUS TOUR & CLASS

シンガポールを代表し、アジアの中では有数の有名大学NUSのキャンパスツアーと学内での授業を行う事が可能です。
教育旅行において、近年必ずと言っていいほど話題にあがる本校において、貴重な修学経験が行えます。

現地企業			WEB
業種	有名大学体験	住所	21 Lower Kent Ridge Rd, 119077
創業	1962年	市内～(工業団地名)	市内から40分
従業員数	多数	電話	直接のご連絡はご遠慮ください
営業時間	0900ー1500	ファックス	直接のご連絡はご遠慮ください
定休日	日・祝日・学業休暇期	代表 e-メール	

企業訪問に関して			
最少受入人数	10名	見学可能箇所 プログラム 等	AM 学内での授業体験
最大受入人数	30-50名/1回、応相談		ランチ（日本の学生のみ、費用に含む）
SMI手配実績	あり		PM キャンパスツアー開始
予約の取り方	事前アポ		証書授与
ご案内	英語		※ご予約確定には数か月ほどの時間を要します。
代金	350S$／1名		※英語でのご案内となり、必要な場合は別途通訳依頼を承ります

※人数や試験期間時期によって対応できない場合が御座います。人数が多い場合、事前のデポジットがある場合が御座います
※授業は現地生徒と一緒に参加はできません。先生はNUSのクラスを非常勤で受け持っている場合とそうでない場合が御座います。

ITEキャンパスツアー＆ITE内での英語教室
ITE CAMPUS TOUR & CLASS

シンガポールにおいて、専門性のある職業に就く人材の為の職業訓練校、ITEのキャンパスツアーと学内での授業を行う事が可能です。
専門職の道に進む方の貴重な修学経験が行えます。本校においてはエンジニア、パントリー、航空学などが取り扱われております。

現地企業			WEB
業種	学校体験	住所	2 Ang Mo Kio Drive, 567720
創業	1992年	市内～(工業団地名)	市内から40分
従業員数	多数	電話	直接のご連絡はご遠慮ください
営業時間	0900－1500	ファックス	直接のご連絡はご遠慮ください
定休日	日・祝日・学業休暇期	代表 e-メール	

企業訪問に関して			
最少受入人数	10名	見学可能箇所 プログラム 等	AM 学内での授業体験 ランチ（日本の学生のみ、費用に含む） PM キャンパスツアー開始
最大受入人数	30-100名以上/1回		
SMI手配実績	あり		
予約の取り方	事前アポ		
ご案内	英語		※ご予約確定には数か月ほどの時間を要します。
代金	350S$／1名		※英語でのご案内となり、必要な場合は別途通訳依頼を承ります

※人数や試験期間時期によって対応できない場合が御座います。人数が多い場合、事前のデポジットがある場合が御座います
※授業は現地生徒と一緒に参加はできません。先生は非常勤で受け持っている場合とそうでない場合が御座います。

早稲田バイオサイエンスシンガポール研究所
WABIOS T/V

日本が誇る早稲田大学のシンガポール研究所にて最先端研究の講和視察が可能です。
シンガポール政府が多くの国家予算を割いて世界各国から誘致したグローバル研究地区「バイオポリス」に訪れることが可能です。
グローバルサイエンス校から研究団体、議員様まで様々な手配実績が御座います。

現地企業			WEB
業種	研究所視察	住所	11 Biopolis Way, #05-02 Helios, Singapore 138667
創業	2009年	市内～(工業団地名)	市内から20分
従業員数	多数	電話	直接のご連絡はご遠慮ください
営業時間	1000－1500	ファックス	直接のご連絡はご遠慮ください
定休日	土日・祝日	代表 e-メール	

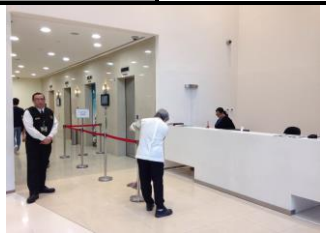

企業訪問に関して			
最少受入人数	5名（応相談）	見学可能箇所 プログラム 等	09：00 ホテル発 09：30 バイオポリス到着 09：45 バイオポリス散策 1000-1100 WABIOSにて見学
最大受入人数	20名/1回、応相談		
SMI手配実績	あり		
予約の取り方	事前アポ		
ご案内	英語		※ご予約確定には数か月ほどの時間を要します。
代金	350S$／1名		※英語でのご案内となり、必要な場合は別途通訳依頼を承ります

※人数や時期によって対応できない場合が御座います。人数が多い場合、数回に分ける必要が御座います。
※研究内容は閲覧できる場合とできない場合が御座います。時期、訪問団体の詳細によります。
※事前にレターが必要です。 また、必ずエクセルにて英語氏名とパスポートデータの送付が必要になります。

【シンガポール】 現地企業案内 ------ 自然体験

リバーサファリ バックヤードツアー

RIVER SAFARI

観光地としても知られるリバーサファリにて、バックヤードツアーが体験できます。
観光の際に触れ合う生き物がどのように管理されているかを経験可能です。

現地企業　　WEB　http://www.riversafari.com.sg/

業種	動物園	住所	80 Mandai Lake Road, 729826
創業	2012年	市内～(工業団地名)	市内から30分
従業員数	多数	電話	WEBサイト参照
営業時間	14.00am – 16.00pm	ファックス	
定休日	無し	代表 e-メール	お問い合わせの際は弊社にご連絡ください

企業訪問に関して

最少受入人数	15名	見学可能箇所 プログラム 等	バックヤードの見学 園内の生き物に餌やり ※ご予約確定には10日間ほどの時間を要し、バックヤードの種類は変更の可能性が御座います ※英語でのご案内となります。
最大受入人数	50名		
SMI手配実績	あり		
予約の取り方	事前アポ		
ご案内	英語		
代金	30S$／1名		

シンガポール動物園 バックヤードツアー

SINGAPORE ZOO

観光地としても知られるシンガポール動物園にて、バックヤードツアーが体験できます。
観光の際に触れ合う生き物がどのように管理されているかを経験可能です。

現地企業　　WEB　http://www.zoo.com.sg/

業種	動物園	住所	80 Mandai Lake Road, 729826
創業	2012年	市内～(工業団地名)	市内から30分
従業員数	多数	電話	WEBサイト参照
営業時間	08.30am – 18.00pm	ファックス	
定休日	無し	代表 e-メール	お問い合わせの際は弊社にご連絡ください

企業訪問に関して

最少受入人数	15名	見学可能箇所 プログラム 等	下記より1つを選択 昆虫エリアのバックヤード 爬虫類のバックヤード ※ご予約確定には10日間ほどの時間を要し、バックヤードの種類は変更の可能性が御座います ※英語でのご案内となります。
最大受入人数	50名		
SMI手配実績	あり		
予約の取り方	事前アポ		
ご案内	英語		
代金	30S$／1名		

シンガポール動物園 キャンプツアー
SINGAPORE ZOO

観光地としても知られるシンガポール動物園にて、キャンプが体験できます。
動物園の中でのキャンプという貴重な体験が可能です。

現地企業　　WEB　http://www.zoo.com.sg/

業種	動物園	住所	80 Mandai Lake Road, 729826
創業	2012年	市内～(工業団地名)	市内から30分
従業員数	多数	電話	WEBサイト参照
営業時間	15.00pm – 22.30pm	ファックス	
定休日	無し	代表 e-メール	お問い合わせの際は弊社にご連絡ください

企業訪問に関して

最少受入人数	20名	見学可能箇所 プログラム 等	到着後、説明とテント設営 園内のトラムでの散策 ナイトサファリとウルウルでの夕食、その後シンガポール動物園泊 翌日シンガポール動物園で朝食後、バックヤードツアー（1200終了） ※ご予約確定には10日間ほどの時間を要し、バックヤードの種類は変更の可能性が御座います ※英語でのご案内となります。
最大受入人数	120名		
SMI手配実績	あり		
予約の取り方	事前アポ		
ご案内	英語		
代金	400S$／1名		

ジュロンバードパーク 触れ合いツアー
JURONG BIRD PARK

ジュロンバードパークにて、鳥と触れ合えるツアーが体験できます。雛への餌付けなど普段の観光では触れられない光景を目にし、生き物がどのように管理され、育てられているかを経験することができます。

現地企業　　WEB　http://www.birdpark.com.sg/

業種	動物園	住所	80 Mandai Lake Road, 729826
創業	1971年	市内～(工業団地名)	市内から30分
従業員数	多数	電話	WEBサイト参照
営業時間	08.30am – 18.00pm	ファックス	
定休日	無し	代表 e-メール	お問い合わせの際は弊社にご連絡ください

企業訪問に関して

最少受入人数	15名	見学可能箇所 プログラム 等	下記より1つを選択 見ずに生きる鳥に纏わるツアー 雛に纏わるツアー ※ご予約確定には10日間ほどの時間を要し、ツアーの種類は変更の可能性が御座います ※英語でのご案内となります。
最大受入人数	60名 （2グループに分割）		
SMI手配実績	あり		
予約の取り方	事前アポ		
ご案内	英語		
代金	20S$／1名		

UK ファーム （JHBより1.5時間）
UK FARM

JHBより車で1.5時間ほどの距離にあるアエ・ヒタン市にある牧場になります。「環境にやさしいエコ・リサイクルシステム」をテーマに運営されており、ヤギの餌やり、搾乳、飼料工場見学、果樹園、自家製ヤギのBBQ、ハラル認証に関する講義など様々な体験が可能です。
宿泊施設もあり、100名程度の修学旅行などで1泊2日のプランも対応可能です。

現地企業　　WEB

業種	牧場＆農園	住所	Projek Pertanian Moden Kluang,, KM13 Jalan Batu Pahat, Kluang, 8, 86000 Kluang, Johor, Malaysia
創業	1960年	市内～(工業団地名)	JHB市内から90分
従業員数	多数	電話	
営業時間	早朝－夕方	ファックス	
定休日	旧正月 （交渉次第で対応可）	代表 e-メール	お問い合わせの際は弊社にご連絡ください

企業訪問に関して

最少受入人数	1名	見学可能箇所 プログラム 等	農場到着 飼料工場見学 ヤギの餌やり、ミルクやり 搾乳体験 ※ご予約確定には10日間ほどの時間を要し、ツアーの種類は変更の可能 ※英語でのご案内となります。
最大受入人数	約100名		
SMI手配実績	あり		
予約の取り方	事前アポ		
ご案内	英語		
代金	100S$／1名(日帰り) 200S$／1名(1泊2日)		

アエヒタン村ホームステイ （JHBより1.5時間、UKファームより車で10分）
HOME STAY

JHBより車で1.5時間ほどの距離にあるアエ・ヒタン市にある村になります。UKファームからも近く、学校もそばにあるためこの村で一通りの教育旅行を体験できます。下記の工場見学なども御座います。訪問可能な工場は天ぷら工場、陶器工場、コーヒー豆工場になります。

現地企業　　WEB

業種	牧場＆農園	住所	Projek Pertanian Moden Kluang,, KM13 Jalan Batu
創業	1960年	市内～(工業団地名)	JHB市内から90分
従業員数	多数	電話	
営業時間	早朝－夕方	ファックス	
定休日	旧正月 (交渉次第で対応可)	代表 e-メール	お問い合わせの際は弊社にご連絡ください

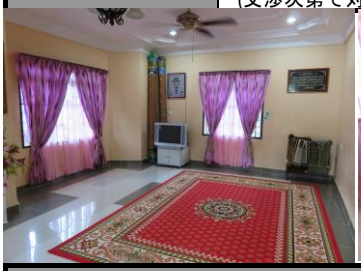

企業訪問に関して

最少受入人数	5名	見学可能箇所 プログラム 等	1日目 ：家庭と異文化交流 2日目 ：午前 学校交流 午後 工場見学 3日目 ：UKファームで農場体験 ※ご予約確定には10日間ほどの時間を要し、ツアーの種類は変更の可能 ※英語でのご案内となります。
最大受入人数	約100名		
SMI手配実績	あり		
予約の取り方	事前アポ		
ご案内	英語		
代金	200S$／1名1泊（ホームステイ） 120S$／1名(学校交流) 65S$/1名1か所（工場見学）		